AH, AKU LAPAR~
MAU MAKAN APA?
KAKAK-KAKAK YANG PILIH SAJA.

KENAPA MANUSIA-MANUSIA ITU ADA DI SINI...!?

HALO? ADA APA?

KARENA AKU BILANG MAU MAKAN DI LUAR...

AYO, SUDAH LAMA KITA NGGAK MAKAN DI SANA~

KENAPA MEREKA HARUS MAKAN DI SINI!?

HALO? HALO?!

SEBENARNYA ADA APA-

PIP

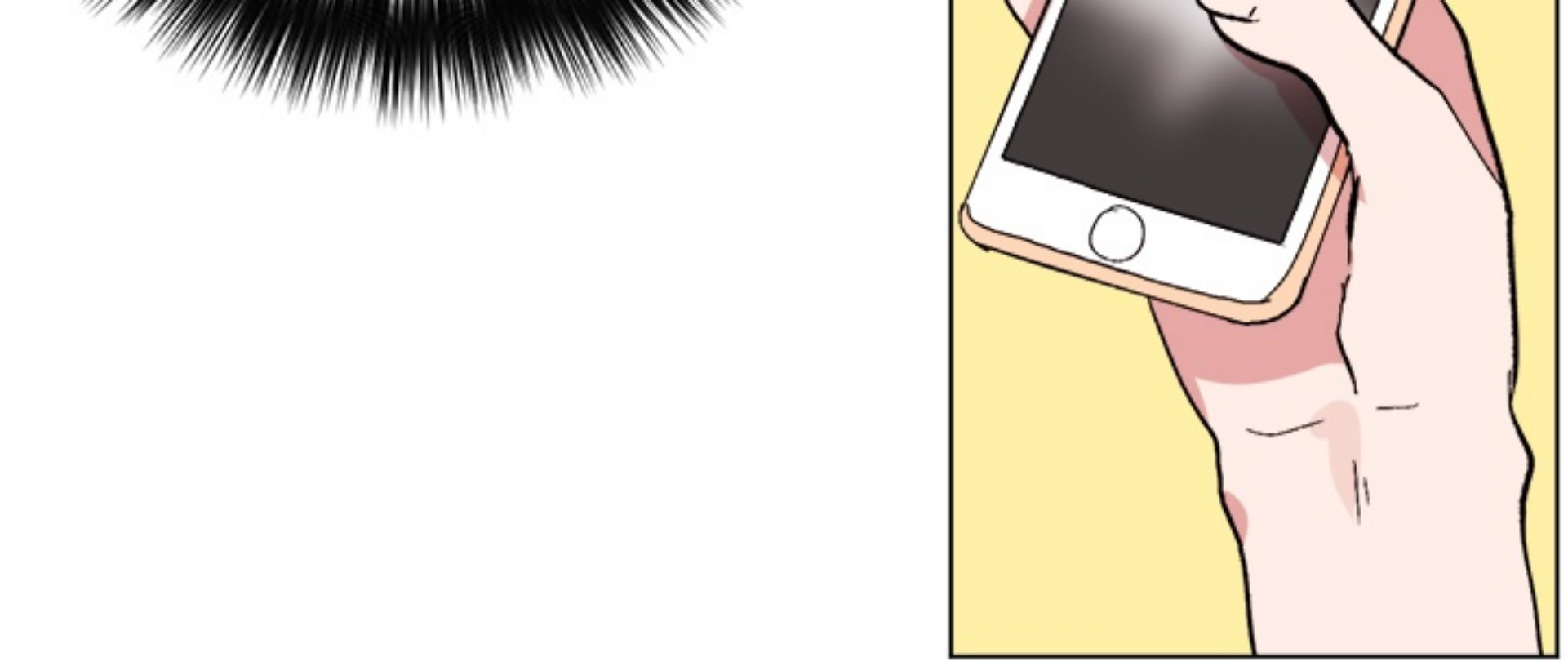

PANAS~
AH, LAPAR!
STEAKHOUS
SYUUNG

KAYAKNYA AKU LIHAT KAK JISU BARUSAN?

?

HEH? AKU NGGAK LIHAT TUH.

KAMU NGGAK SALAH LIHAT?

MUNGKIN...

DRAP DRAP

SUDAH LAMA MENUNGGU, YA?

APA ADA SESUATU? KAMU MASUK TERBURU-BURU.

SILAKAN MASUK ~

TIDAK... HAHA! HANYA SAJA DI LUAR PANAS SEKALI~

BERAPA ORANG?

TIGA ORANG.

UH... MEREKA AKHIRNYA MASUK KE RESTORAN INI.

NGGAK MASALAH. KALAU DUDUK BERJAUHAN, PASTI NGGAK AKAN KETAHUAN...

TADINYA AKU BERPIKIR BEGITU. TAPI NGGAK LAMA KEMUDIAN, MEREKA DUDUK TEPAT DI BELAKANGKU!?

ANU,

UHUK UHUK!!! TENGGOROKAN SAYA AGAK SAKIT KARENA HIRUP POLUSI DEBU!

UHUK

UHUK

AGHH,

TENGGOROKANKU.

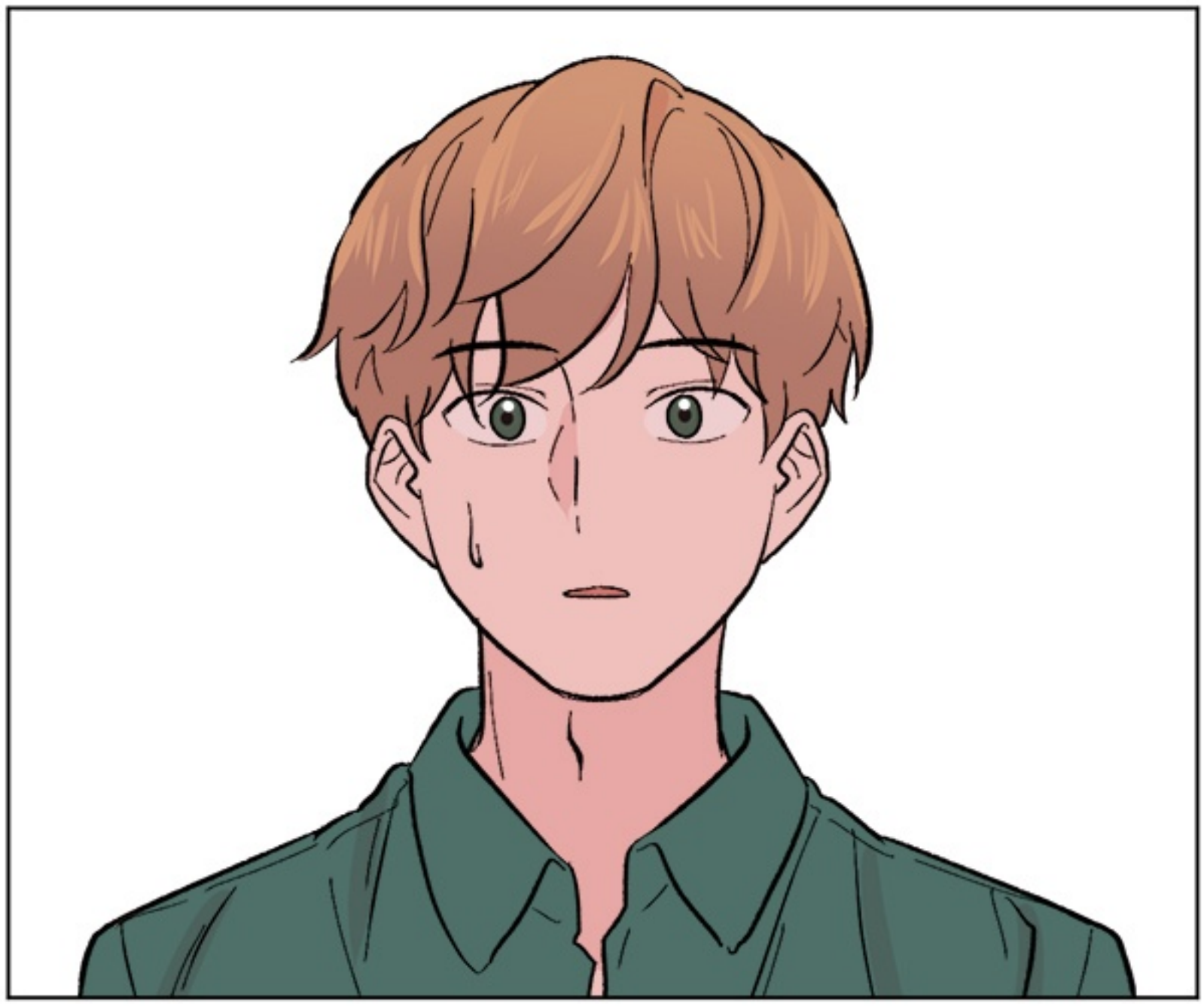

MAKANAN PEMBUKANYA SUDAH SIAP.
TERIMA KASIH~
SOOP HOUSE

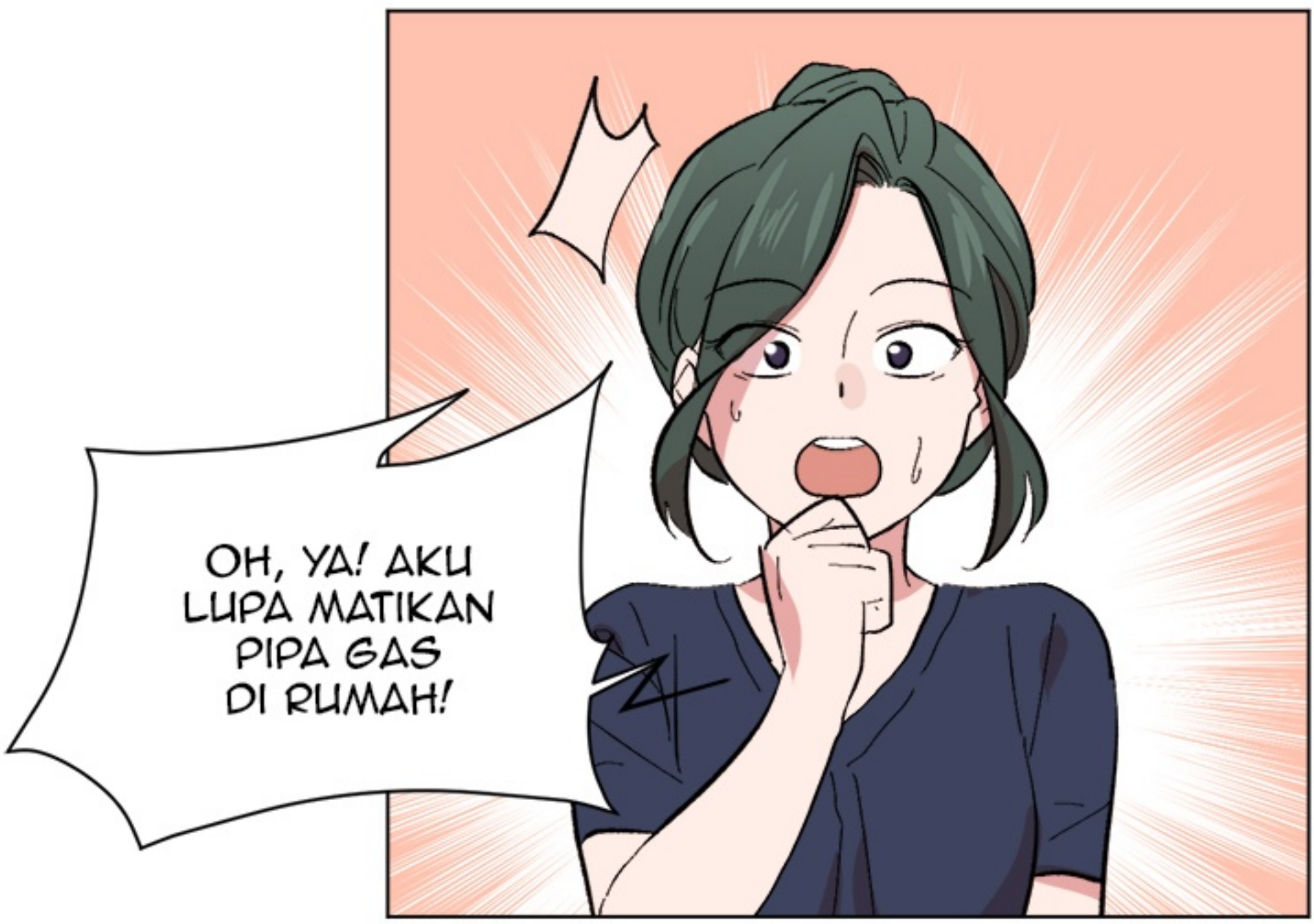
OH, YA! AKU LUPA MATIKAN PIPA GAS DI RUMAH!

HARUS SEGERA TELEPON JISU;;

DRRRRT

!

JA, JANGAN...!

KALAU DIANGKAT, PASTI AKAN KETAHUAN. SUDAHLAH NGGAK USAH KUANGKAT...

JISU, ADA TELEPON MASUK?

HANYA SPAM.

TAPI SEPERTINYA TERTULIS 'KAKAK' DI SANA;

KAPAN DIA MELIHATNYA?

BISIK

HE-EH...
KENAPA, KAK?

BISIK

OH~ JISU,
HARI INI KAMU
KAPAN PULANG
KE RUMAH?

BISIK

EN,
ENTAHLAH?

BISIK

AH,
BUKAN APA-APA.
KAKAK SEDANG
MAKAN DI LUAR
BERSAMA JIMIN
DAN JIHYUK, TAPI
LUPA MATIKAN PIPA
GAS DI RUMAH.

KALAU
SEPERTINYA
KAMU BALIK
KE RUMAH
LEBIH CEPAT,
KAKAK MOHON
PADAMU~

ITU AGAK SULIT... HAHA~

BISIK

EH?

BISIK

ITU AGAK SULIT... HAHA~

RUPANYA YANG KAMU MAKSUD TEMAN ITU PACAR, YA~
HIIY?!

BROTHERS AND SISTERS

Cerita / Gambar Ginyu

AHN JISU~ SEJAK KAPAN KAMU PUNYA PACAR?
HEI, KALAU PACARMU SETAMPAN DIA, KAKAK-KAKAKMU INI PASTI SETUJU BANGET!

AH... GAWAT. KALAU SUDAH TERLANJUR KETAHUAN BEGINI. APA KUKATAKAN SAJA YANG SEBENARNYA?

NGGAK...! BISA SAJA MEREKA MENYIMPULKAN AKHIRNYA DENGAN CERITA SAMWOO!!

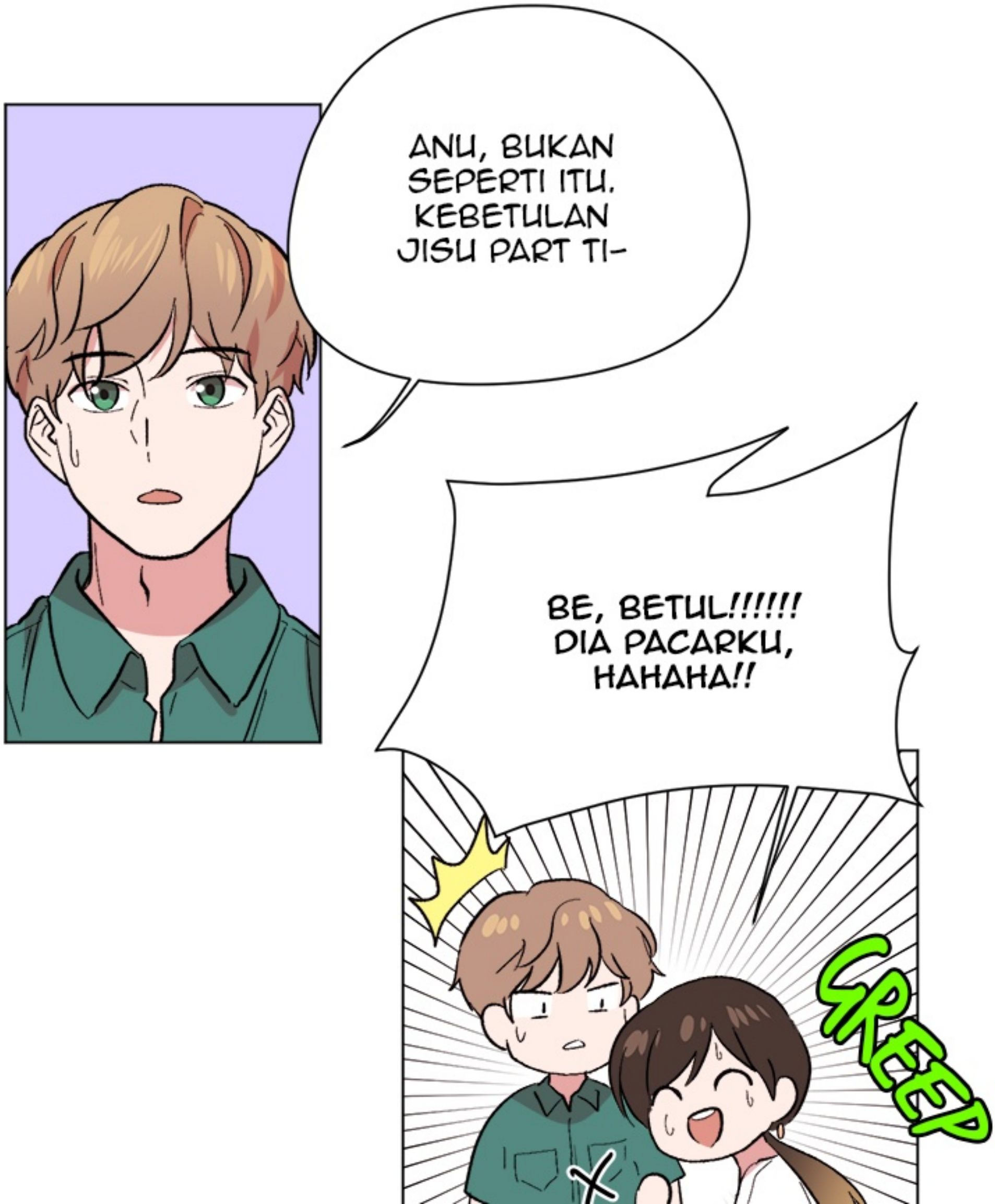
ANU, BUKAN SEPERTI ITU. KEBETULAN JISU PART TI-
BE, BETUL!!!!!! DIA PACARKU, HAHAHA!!
GREEP

TAPI, PACARMU SEKARANG JA~UH LEBIH BAIK DIBANDINGKAN MANTANMU!

.....

YA, KAN? HAHA!

DIBANDING ITU, PIPA GAS DI RUMAH BELUM DIMATIKAN!

HUHπππ

KAKAK-KAKAK CEPATLAH PULANG! SEPERTINYA AKU PULANG TELAT?

OKE, BAIKLAH~ ADIKKU JISU, SEMANGAT!!

AKU NGGAK SUKA, SEPERTI PRIA PENGHIBUR.

KALI GILA?

BUK!

AW, KENAPA MUKUL?

BOS, MAAF.
TIBA-TIBA MENGATAKAN, BAHWA ANDA ADALAH PACAR SAYA KEPADA KELUARGA SAYA...

HAHA, KARENA DI LUAR PANAS, KITA PERGI KE KAFE DULU.

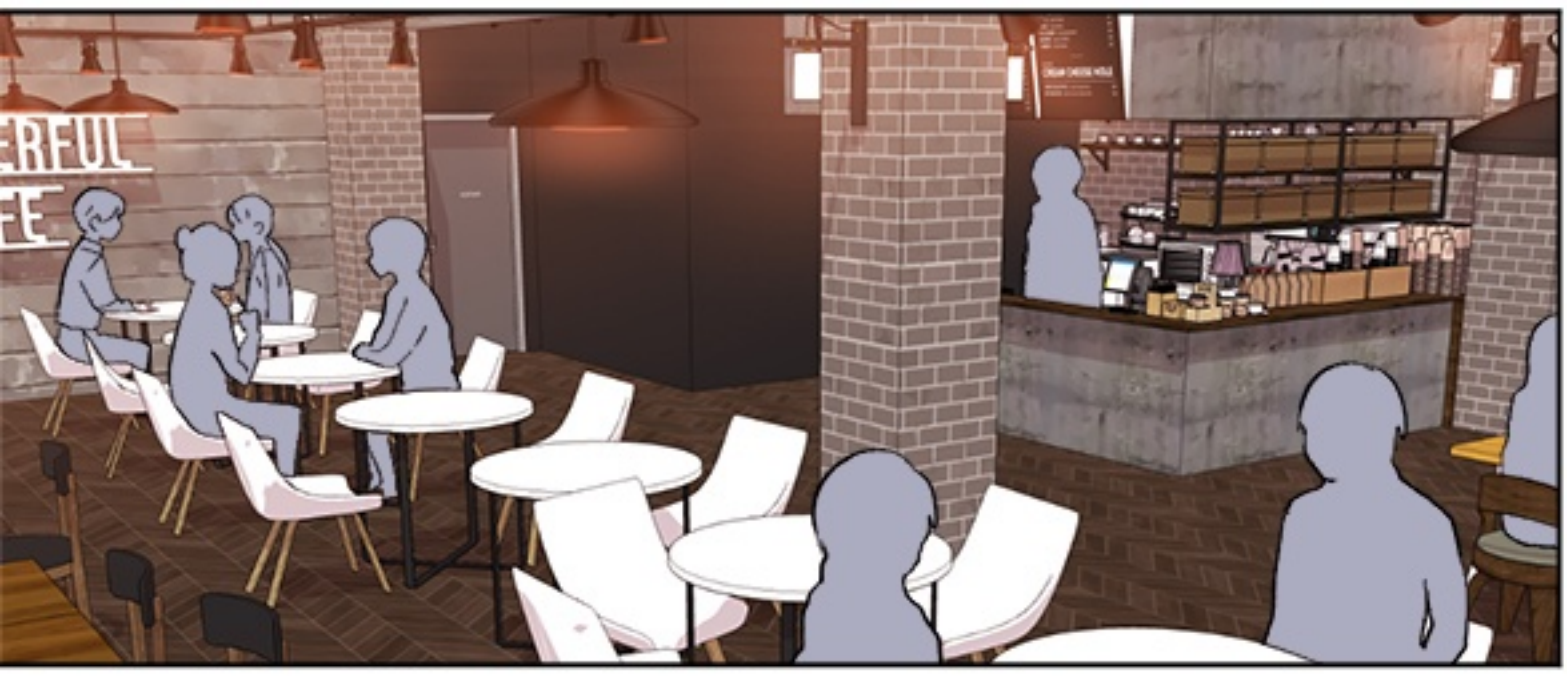
ERFUL
FE

SRUPUT

JISU, PERKATAANMU YANG MENGATAKAN BAHWA SAYA PACARMU TADI,

APAKAH ADA SESUATU YANG KAMU SEMBUNYIKAN DARI KELUARGAMU?

KALAU KAMU MERASA KEBERATAN, TIDAK PERLU DIKATAKAN.

PASTI ADA ALASANNYA, KAN?

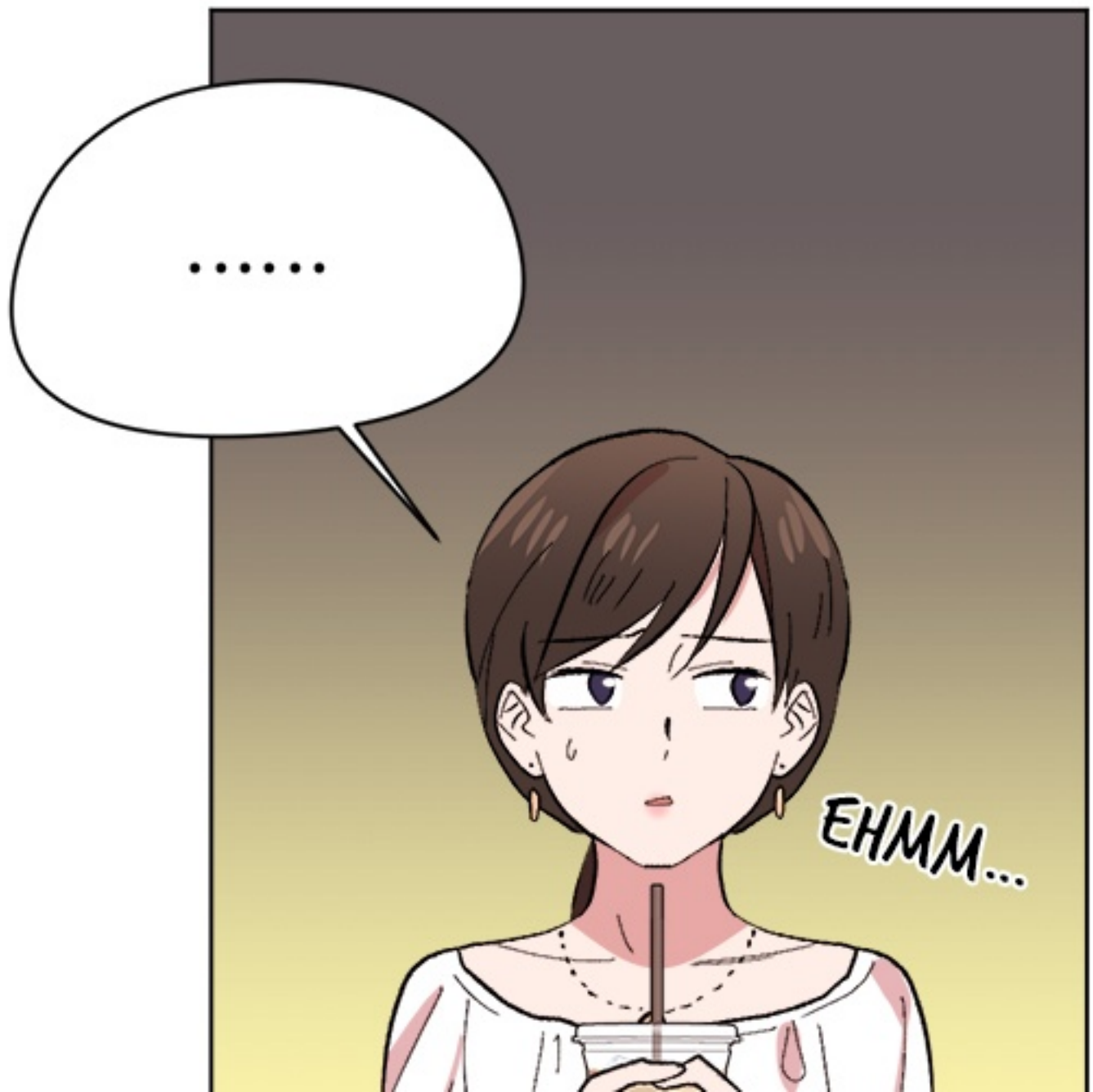

SEJAK DULU, SAYA BINGUNG HARUS MENGATAKAN HAL INI ATAU TIDAK.

SEBENARNYA, MANTAN SAYA YANG DICERITAKAN OLEH KAKAK ITU ADALAH SAMWOO.

DULU, DIA ITU TERKENAL DI KELAS SAYA SEBAGAI PEMBERI HARAPAN PALSU.

KALAU DILIHAT-LIHAT, ORANGNYA NGGAK TERLIHAT SEPERTI COWOK JAHAT. MAKANYA SAYA TERTARIK DAN AKHIRNYA KAMI JADI PASANGAN KAMPUS.

TAPI SAAT DIA MENGAMBIL CUTI KULIAH UNTUK PERGI WAMIL, DIA SEMPAT BEKERJA PART-TIME DI SUPERMARKET 24 JAM. DI SANA DIA LAGI-LAGI PHP DENGAN REKAN KERJA WANITA LAINNYA.

SET SET

SAAT SAYA INGIN MENANYAKAN KEBENARANNYA, DIA MALAH MEMUTUSKAN SAYA.

PASTI KARENA DIA KETAHUAN, MAKANYA MINTA PUTUS, KAN?

JIKA MEREKA TAHU

SAYA BEKERJA PART-TIME DI CAFÉ, PASTI MEREKA AKAN MENGAITKANNYA LAGI DENGAN SAMWOO DAN AKAN JADI MASALAH.

DAN MEREKA PASTI AKAN TERUS MENGOMELI SAYA.

POKOKNYA, SAYA TIDAK AKAN TERTARIK LAGI PADA SAMWOO SEDIKIT PUN!

OLEH KARENA ITU, ANDA TIDAK PERLU MEMEDULIKAN BAHWA DIA ADALAH MANTAN SAYA!

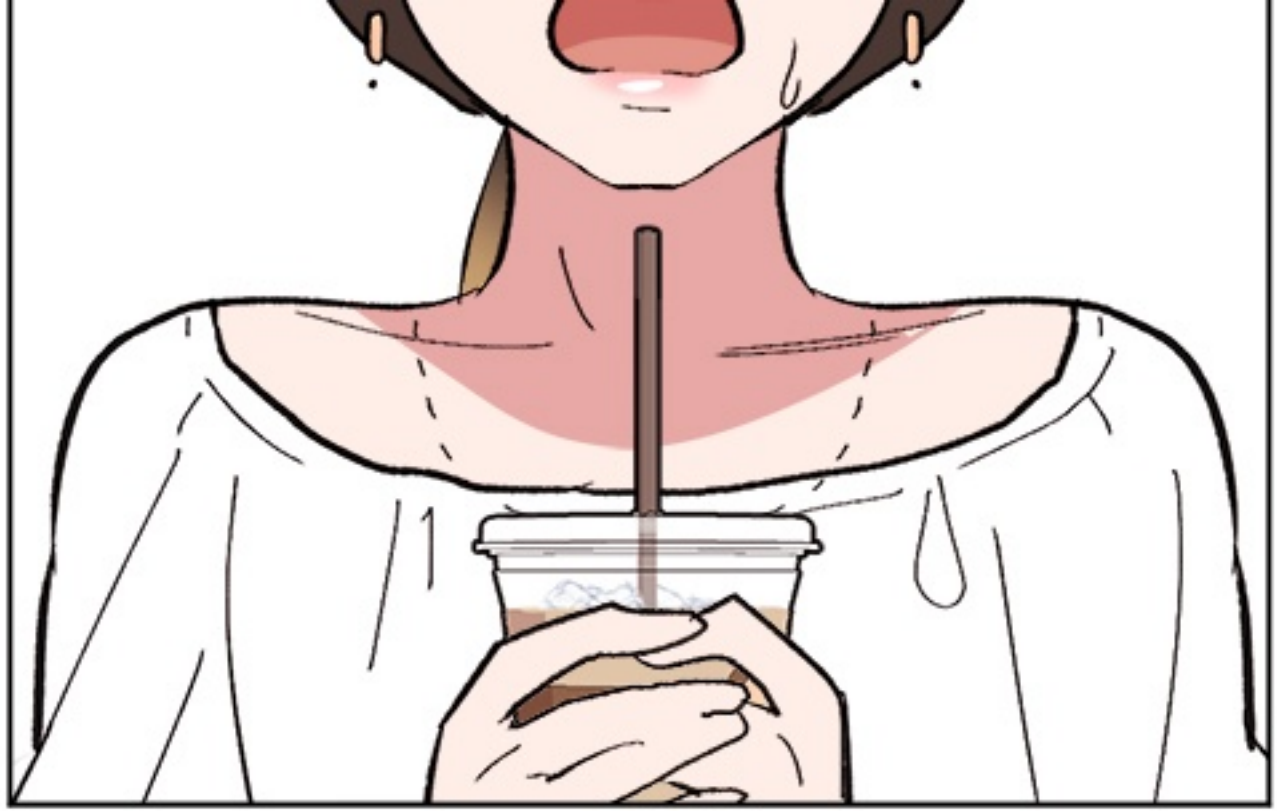

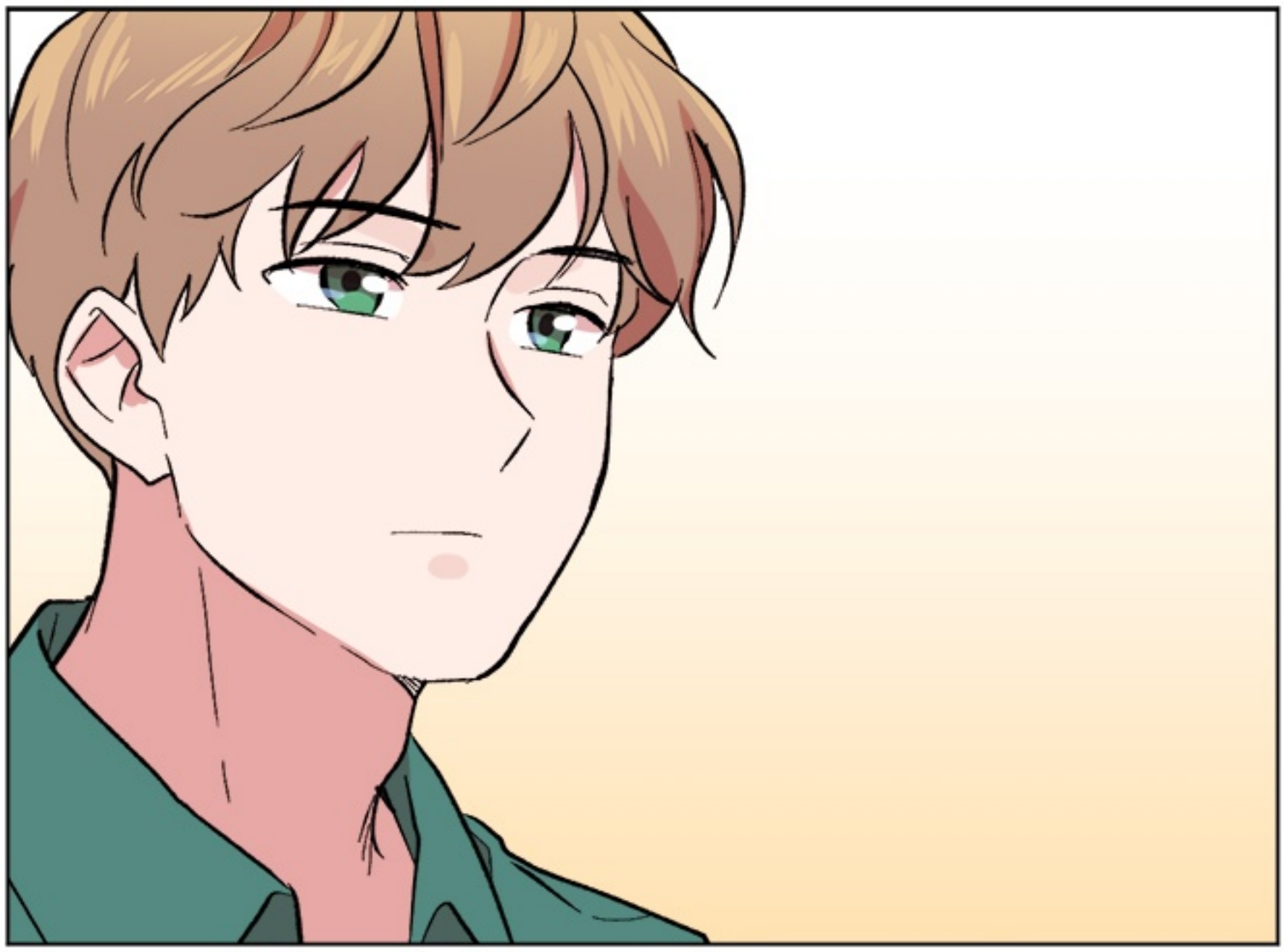

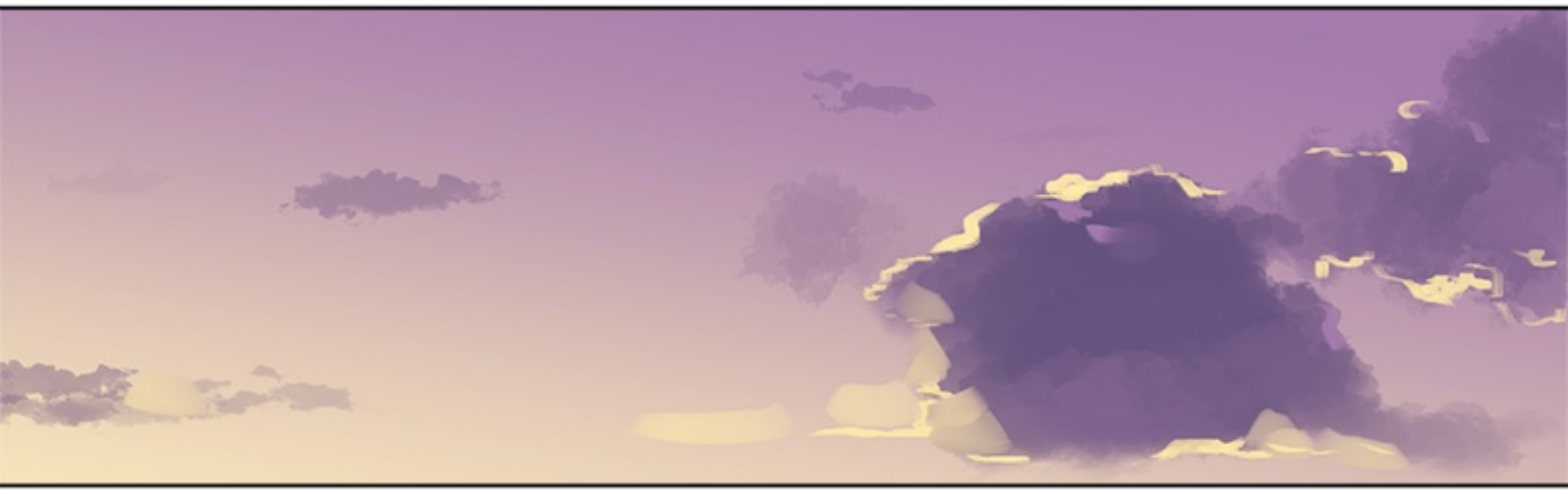

(KIIT

HARI INI SANGAT MENYENANGKAN!

SYUKURLAH.

AHN JISU?

?

TERDIAM...

SAMWOO, KENAPA KAMU DI SINI...?

APA-APAAN INI...

KENAPA KALIAN DATANG BERDUAAN?

Asisten untuk pewarnaan – **Anji**

BLOG https://rian825.blog.me
FACEBOOK https://www.facebook.com/rian825